

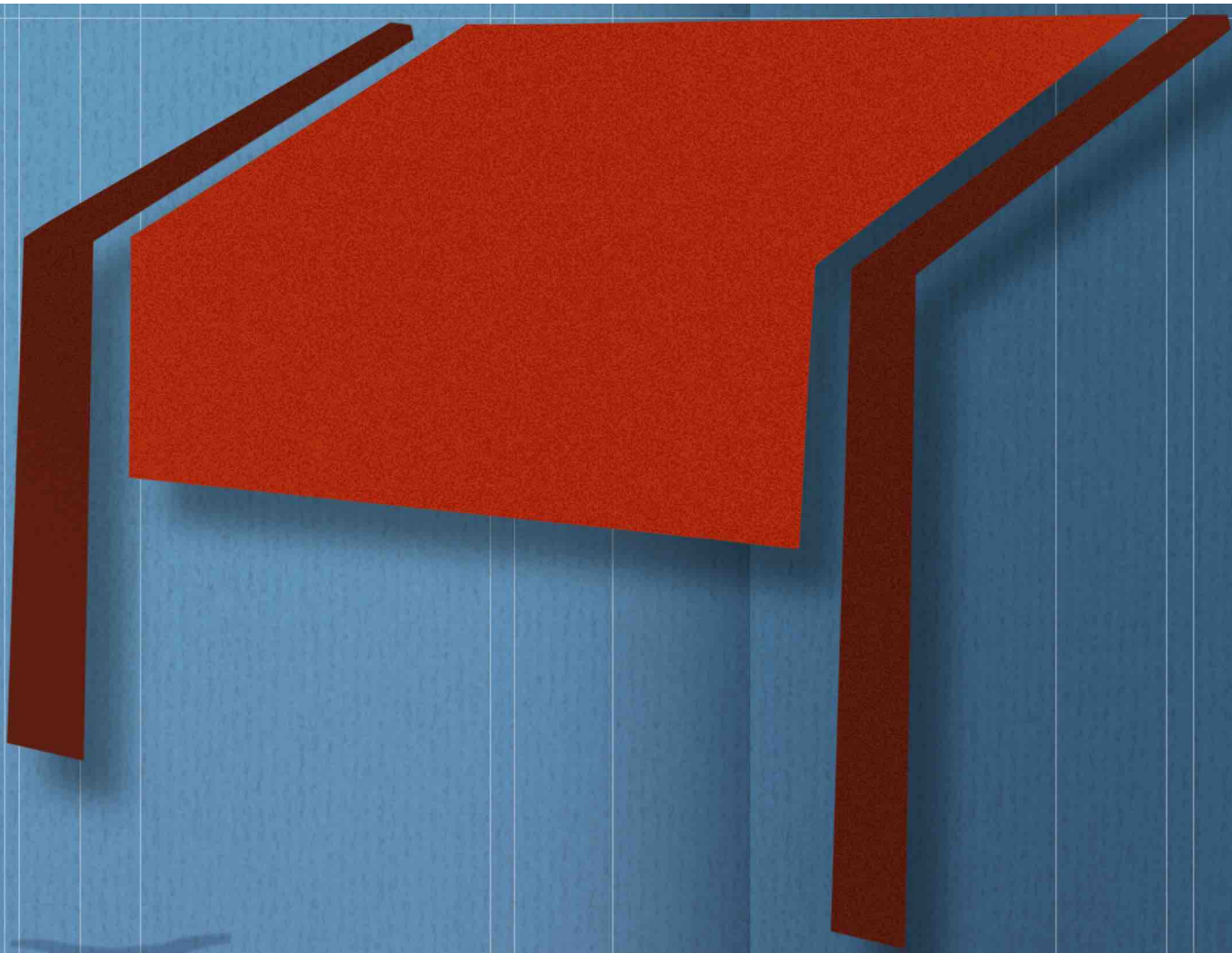

+



Scheda Tecnica Modello:  
**GARDEN**

# GARDEN

tenda per giardino



# GARDEN

Tende da giardino

Ideale per la copertura di giardini d'inverno; realizzata con tessuti microforati.

## Specifiche Tecniche



### Dimensioni

Larghezza Massima 450 cm  
Sporgenza Massima 500 cm



### Fissaggio

In appoggio



### Comandi

Motore Somfy  
Telecomando 1 canale



### Accessori

-  
-



### RAL

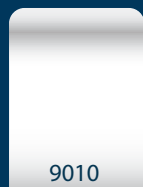

9010



8017

a richiesta

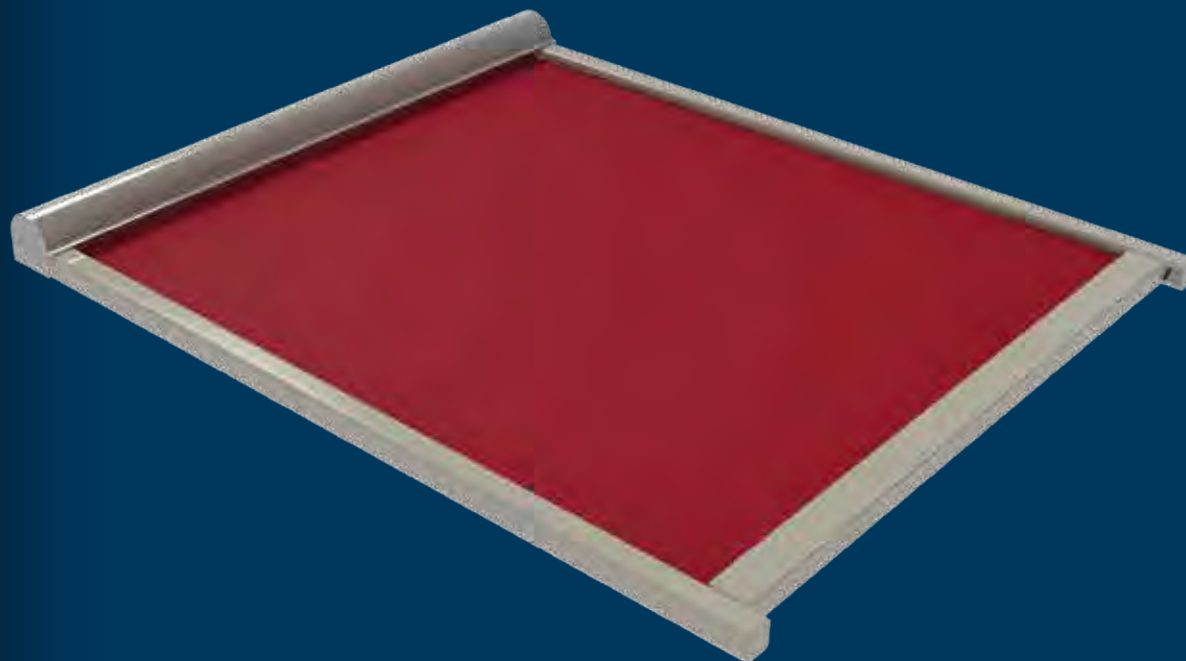

Staffa

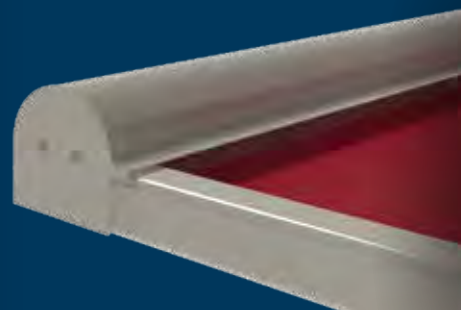

Terminale

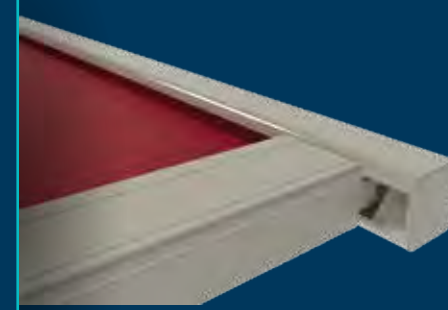



## Componenti di serie

- Cassonetto alluminio
- Guide in alluminio

## Assemblaggio standard

MOTORE  
DI SERIE

**somfy**®

- Motore dx (vista esterna)
- Telo SOLTIS 92
- kit sistema a molla con cavi e cinghie

## Confezione tessuti

Acrilico e Poliestere

- Saldato / incollato di serie

PVC - microforati

- Saldature orizzontali

## INGOMBRI

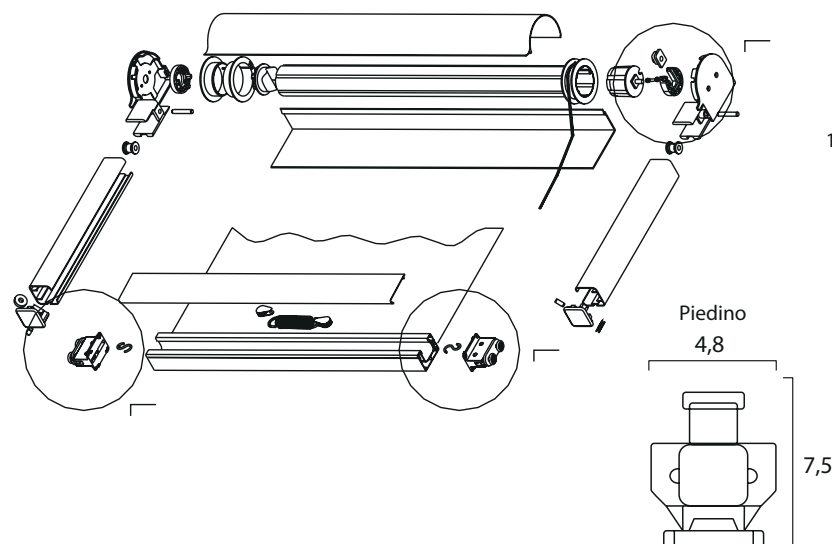

Sezione cassonetto

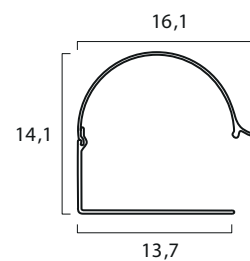

Guida

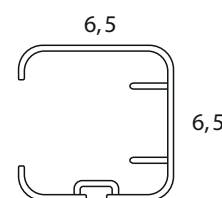

Piedino  
4,8

7,5

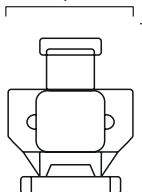

# DoP - DICHIARAZIONE DI PRESTAZIONE

Ai sensi dell'ALLEGATO III del Regolamento n. 305/2011 CEE del 9 marzo 2011  
(condizioni armonizzate per la commercializzazione dei prodotti da costruzione e che abroga la direttiva 89/106/CEE)

1) Codice identificazione unico del tipo di prodotto:

## Modello GARDEN – (vedi n. Garanzia Allegata)

<i>Dimensioni</i>	<i>Massime</i>	<i>Minime</i>
Lunghezza	4,50 m	2,00 m
Sporgenza	5,00 m	1,50 m

2) Tipo, lotto o numero di serie che consenta l'identificazione del prodotto da costruzione come richiesto ai sensi dell'articolo 11(4);

## Tendacon guide laterali – scorrimento orizzontale

3) Impiego previsto in conformità con la specifica tecnica armonizzata applicabile, come previsto dal fabbricante:

### Impiego esterno in edifici ed altre costruzioni

4) Nome, denominazione commerciale registrata o marchio registrato e indirizzo del fabbricante ai sensi dell'articolo 11, paragrafo 5:

**TENDITALIA s.r.l. - S.P. Capua-Vitulazio-Z.I.-81041 Vitulazio (CE)**

**Tel. 0823 969182/969970-Fax 0823 966997/969248 [www.tenditalia.net](http://www.tenditalia.net)- [info@tenditalia.net](mailto:info@tenditalia.net)**

5) Indirizzo del rappresentante – non applicabile

6) Sistema o sistemi di valutazione e verifica della costanza delle prestazioni del prodotto da costruzione come definito nell'allegato V del regolamento UE n. 305/2011:

### Sistema 4 del regolamento sui prodotti da costruzione 305/2011/CE

Dichiarazione della prestazione delle caratteristiche essenziali del prodotto da costruzione effettuata dal fabbricante in base alla determinazione del prodotto di tipo, a calcoli di tipo, a valori desunti da tabelle o da documentazione descrittiva del prodotto, e alla applicazione del controllo di produzione in fabbrica;

7) Non Applicabile

8) Non Applicabile

9) Prestazione dichiarata

- Classe di Resistenza al vento

LEGENDA TABELLA CLASSI DI RESISTENZA AL VENTO	
UNI EN 13561-2015 (EN 13561:2004 + A1:2008) Tende da esterno	
1)	Classe di resistenza al vento 1 Velocità massima del vento 28 km/h
2)	Classe di resistenza al vento 2 Velocità massima del vento 38 km/h
3)	Classe di resistenza al vento 3 Velocità massima del vento 49 km/h
4)	NON CLASSIFICATA Tenda non tecnicamente classificabile

Mod. GARDEN

Tabella classe resistenza al vento dichiarata

SPORGENZA	LARGH 1.50 m	LARGH 2.00 m	LARGH 2.50 m	LARGH 3.00 m	LARGH 3.50 m
1,50 – 1,75 – 2,00 m	1	1	1	1	1
2,25 – 2,50 – 2,75 m	1	1	1	1	1
3,00 -3,25 -3,50 m	1	1	1	1	1
3,75 – 4,00 – 4,25 m	1	1	1	1	1
4,50 – 4,75 – 500 m	1	1	1	1	1

# DoP - DICHIARAZIONE DI PRESTAZIONE

Ai sensi dell'ALLEGATO III del Regolamento n. 305/2011 CEE del 9 marzo 2011  
(condizioni armonizzate per la commercializzazione dei prodotti da costruzione e che abroga la direttiva 89/106/C)

Caratteristiche essenziali	Specifica tecnica armonizzata
Resistenza ai carichi del vento (Classe NC – 1 – 2 - 3)	UNI EN 13561-2015 (en 13561:2004 + A1:2008) Tende da esterno
Vedi Tabella Classe riportata per misura	Vedi etichetta riportata sul prodotto

Caratteristiche essenziali : Trasmittanza totale energia – Valore Gtot – Classe solar trasmittance
<p>ORDINE N. <b>XXX</b> DATA <b>XXX</b></p> <p>LARGH <b>XXX</b> ALT/SPORG <b>XXX</b></p> <p>TELO CON TESSUTO TEMPOTEST <b>XXXX</b></p> <p>GTOT <b>XXX</b></p> <p>CLASSE SOLAR TRASMITTANCE <b>XXX</b></p> <p>FAC – SIMILE / I DATI INDICATI CON LA <b>XXX</b></p> <p><b>SONO RELATIVI AL TESSUTO UTILIZZATO</b></p>

**Per tende motorizzate si rimanda alla dichiarazione del costruttore allegata alla presente.**

La prestazione del prodotto citato ai punti 1 e 2 della presente dichiarazione, è conforme alla prestazione dichiarata al punto 9 – ( come da Tabella / etichetta )

Si rilascia la presente dichiarazione di prestazione sotto la responsabilità esclusiva del fabbricante Tenditalia srl – Vitulazio (CE) come riportato al punto 4 –

  
Tenditalia srl  
L' Amministratore unico